

## **PROGETTO EDUCATIVO SPORTIVO**

L' A.S.D. (Associazione Sportiva Dilettantistica) "IL REGNO DEI BAMBINI" è affiliata all'associazione italiana cultura sport "AICS" di Catania, ente di promozione sportiva riconosciuto dal CONI.

### **CALENDARIO QUOTIDIANO:**

Ingresso dalle 8.00 alle 11.30 accoglienza dei minori all'esterno, rispettando le linee guida previste dal DPCM del 17/05/2020:

- misurazione della temperatura;
- riporre le scarpe negli appositi armadietti;
- indossare le calzette antiscivolo;
- lavaggio delle mani con sapone antibatterico, ph 5.5 senza parabeni (prodotti dermatologicamente testati);
- dislocamento dei gruppi in base alla fascia di età appartenente;
- merenda;
- inizio delle attività ludico-ricreative;

La chiusura è prevista per le ore 13.00. Al momento della chiusura verranno disinfettati giornalmente tutti gli ambienti con i prodotti riconosciuti dal Ministero della Salute registrazione n° 19346 (PRESIDIO MEDICO CHIRURGICO). Inoltre ogni gruppo utilizzerà sempre gli stessi giochi e gli stessi colori.

### **ATTIVITA' SETTIMANALI:**

Lunedì-Mercoledì-Venerdì: giochi ricreativi (pittura, costruzione puzzle, prescrizione,) attività svolte in base alle fasce di età pertinenti.

Martedì-Giovedì-Sabato: giochi d'acqua all'aperto ( pistole d'acqua e palloncini d'acqua)

### **NUMERO ED ETA' DEI BAMBINI:**

Saranno accolti i bambini di età compresa fra i 3 anni ai 6 anni (con obbligo della mascherina dal sesto anno di età compiuto).

### **ELENCO PERSONALE IN RAPPORTO AL NUMERO DEI BAMBINI:**

Rapporto adulto- bambino (dai 3-6 anni) sono rispettivamente, secondo le norme vigenti anti covid-19, un adulto ogni cinque bambini. Quindi verranno ammessi numero quindici bambini, dal momento che il numero degli adulti è pari a tre ( un gestore e due soci/e volontari/e)

### **MODALITA' DI ACCOGLIENZA IN CASO DI DISABILITA':**

Abbattimento delle barriere architettoniche, con scivola per i diversamente abili. Le attività saranno modificate e rimodulate secondo le diverse necessità e difficoltà psicomotorie del minore.

### **MODALITA' DI VERIFICA DELLA SALUTE DEL PERSONALE E DEI MINORI ACCOLTI:**

Al momento dell'ingresso del personale verrà presa la temperatura con il termoscanner; la stessa modalità verrà eseguita per ogni minore e per ogni accompagnatore previsto già al momento dell'arrivo. Durante la registrazione del minore presso la struttura verrà consegnato un questionario ai genitori-accompagnatori per la prevenzione del contagio del covid-19. Inoltre per evitare la possibilità di contagio non verrà ammesso nessun adulto o estraneo all'interno dei locali, qualora dovesse essere necessario (in casi eccezionali) sarà obbligatorio l'uso della mascherina.

### **DESCRIZIONE AMBIENTI E SPAZI UTILIZZATI: ( VEDI ALLEGATO PLANIMETRIA DELL'IMMOBILE SITO IN SCORDIA VIA DON MILANI,5)**

PIANO TERRA  
H=3.50

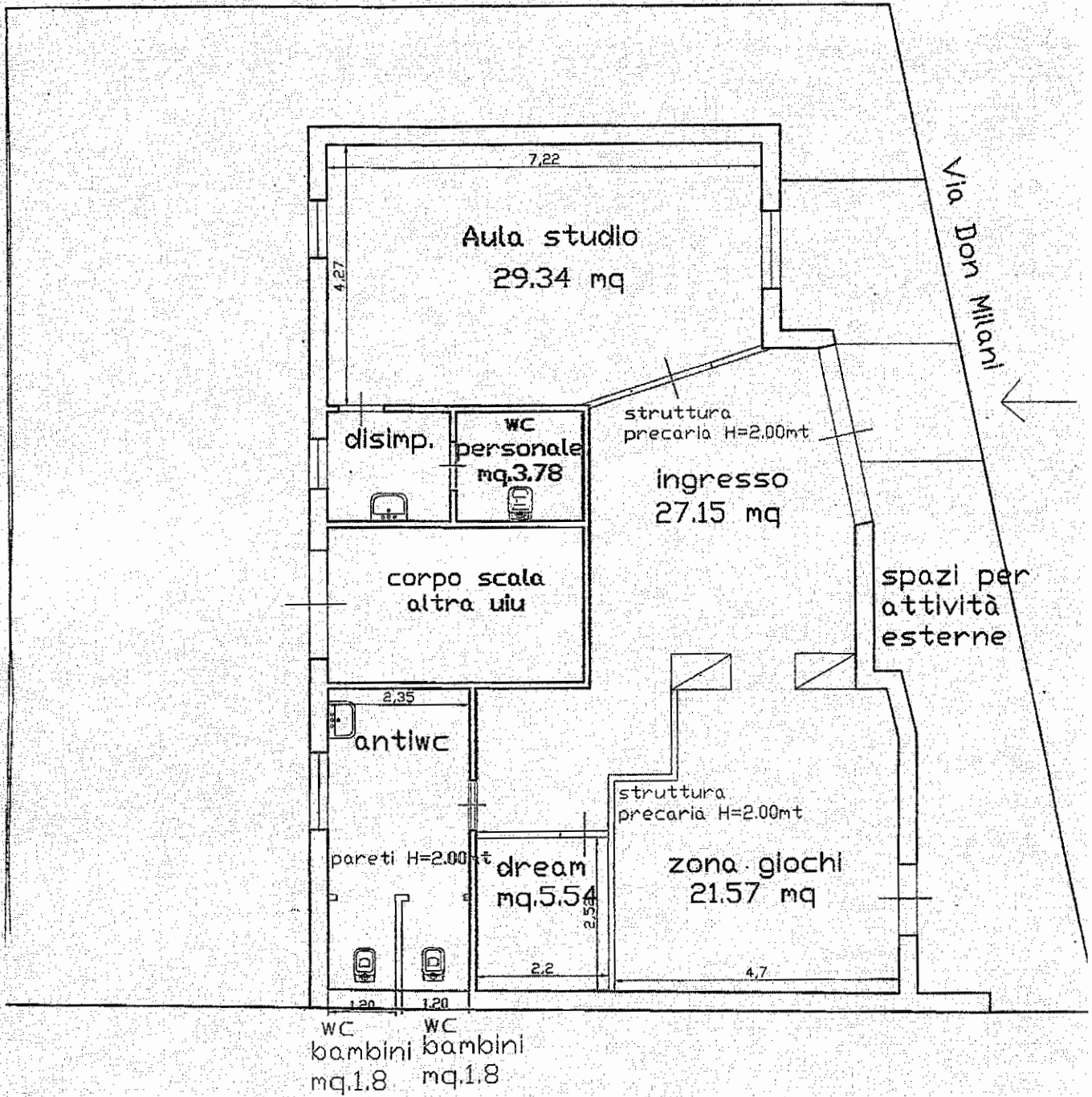

IL TECNICO